Województwo pomorskie
Powiat słupski
Gmina Główczyce [221204_2]
Obręb Zgojewo [0030]
Trasa Żelkowo-Zoruchowo-Zgojewo-Zgojewko
Arkusz nr 9(10)

OGRANICZENIE OBSZARU PRZEWIDZIANEGO DO NIE OBOWIĄZKOWEGO PRZEJĘCIA SZCZĘTÓW TERENU.
Starosta Słupski
Data: 06.08.2014

Mapa do celów projektowych
Skala 1:1000

Mapa aktualna na dzień 10.07.2014 r.

Wykonawca:

USŁUGI GEODEZYJNE
mgr inż. Mariusz Mańkowski
upr. nr 7669

STAROSTWO POWIATOWE W SŁUPSKU
W obszarze oznaczonym linią ..... nie ma obowiązkowego przejęcia szczętów terenu.
Dokonano aktualizacji treści mapy zasadniczej.
Dokumenty z pomiaru uzupełniający przyjęto do zasobu pomiarowo-kartograficznego pod nr 531 dnia 01.10.2014
i zawiadom. pod nr 61/2014
Projektowane obiekty budowlane wymagające pozwolenia na budowę lub zgłoszenia robót budowlanych nanosi się przez jednostki uprawnione do wykonywania prac geodezyjnych.
DZ. nr 196/1
Słupsk, 11.08.14
Kierownik ośrodka
Z UPOWAŻNIENIA STAROSTY
Agnieszka Grzywacz
GEODETA

Geodezyjny układ współrzędnych płaskich 2000 strefa 6.
Poziom odniesienia Kronsztad 86

UWAGA. Część granic działek naniesiona na podstawie elektronicznej wersji mapy ewidencji gruntów i budynków. Przebieg granic nie jest prawnie obowiązujący i służy wyłącznie do celów informacyjnych.
Mapę sporządzono bez ustalenia służebności ujawnionych w księgach wieczystych

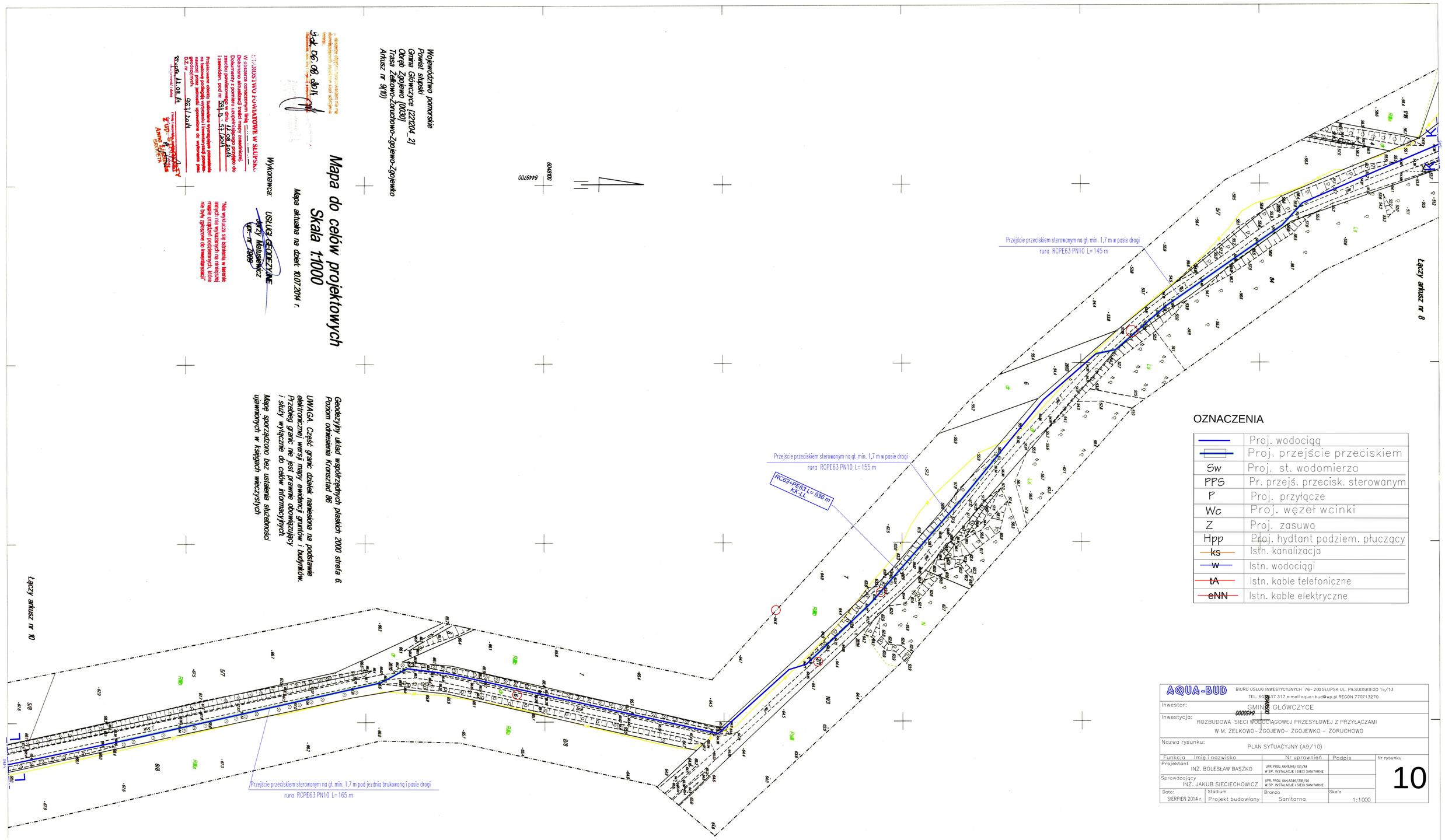

OZNACZENIA

	Proj. wodociąg
	Proj. przejście przeciskiem
Sw	Proj. st. wodomierza
PPS	Pr. przejś. przecisk. sterowanym
P	Proj. przyłącze
Wc	Proj. węzeł wcinki
Z	Proj. zasuwa
Hpp	Proj. hydtant podziem. płuczący
ks	Istn. kanalizacja
w	Istn. wodociągi
tA	Istn. kable telefoniczne
eNN	Istn. kable elektryczne

AQUA-BUD
BIURO USŁUG INWESTYCYJNYCH 76-200 SŁUPSK UL. PIŁSUDSKIEGO 1c/13
TEL. 602 [illegible] 37 317 e:mail aqua-bud@wp.pl REGON 770713270

Inwestor: GMINA GŁÓWCZYCE

Inwestycja: ROZBUDOWA SIECI WODOCIĄGOWEJ PRZESYŁOWEJ Z PRZYŁĄCZAMI W M. ŻELKOWO- ZGOJEWO- ZGOJEWKO - ZORUCHOWO

Nazwa rysunku: PLAN SYTUACYJNY (A9/10)

Funkcja	Imię i nazwisko	Nr uprawnień	Podpis	Nr rysunku
Projektant	INŻ. BOLESŁAW BASZKO	UPR. PROJ. AN/8346/151/84 W SP. INSTALACJE I SIECI SANITARNE		10
Sprawdzający	INŻ. JAKUB SIECIECHOWICZ	UPR. PROJ. UAN.8346/325/90 W SP. INSTALACJE I SIECI SANITARNE		
Data: SIERPIEŃ 2014 r.	Stadium: Projekt budowlany	Branża: Sanitarna	Skala: 1:1000	