Projekt Zagospodarowania Terenu m.Wolinia
-Sieć kanalizacji sanit. z tłoczniami ścieków
trasa Wolinia - Dargeloza

MAPA SYTUACYJNO-WYSOKOŚCIOWA DO CELÓW PROJEKTOWYCH

ARK.36(43)

Skala 1:500

KERG: 6640.832.2014

woj. pomorskie
pow. słupski
jednostka ewidencyjna: Główczyce 221204_2
obr. Wolinia 0024

Legenda:
- projektowana sieć kanalizacji grawit. PVC DN 200 i PVC DN 160
- projektowana sieć kanalizacji tłocznej PEHD DN 50-140
- granice działek ewidencyjnych

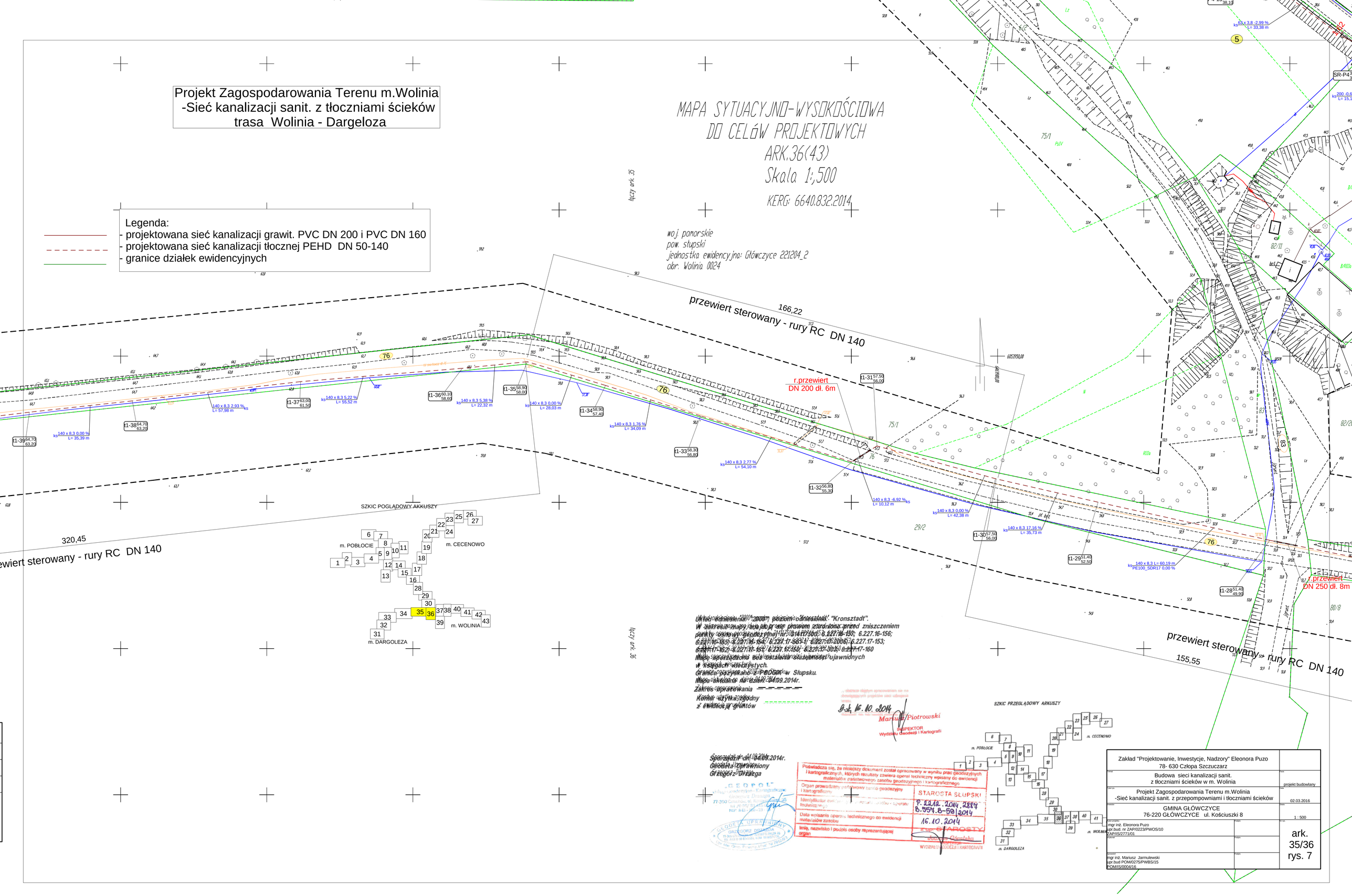

Układ odniesienia: "2000", poziom odniesienia: "Kronsztadt".
W zakresie mapy nie ma żadnych prawem przewidzianych zniszczeniem punktów osnowy geodezyjnej: 6.227.16-150; 6.227.16-155; 6.227.16-154; 6.227.17-152; 6.227.17-153; 6.227.17-152; 6.227.17-151; 6.227.17-160; 6.227.17-150; 6.227.17-160
Mapa sporządzona na podstawie ostatecznie ujawnionych w księgach wieczystych.
Granice opracowania uzgodniono z PODGiK w Słupsku.
Mapa ważna do dnia 16.10.2014r.
Zakres opracowania
Kontur użytkowania gruntów z ewidencji gruntów

Data 16.10.2014
Mariusz Piotrowski
INSPEKTOR
Wydziału Geodezji i Kartografii

Sporządził w dn. 04.09.2014r.
Geodeta Uprawniony
Grzegorz Drzeżga

„GEOPOL"
Usługi Geodezyjno-Kartograficzne
Grzegorz Drzeżga
77-200 Człuchów, ul. Kościuszki 25
NIP 843-100-11-53
GEODETA UPRAWNIONY
GRZEGORZ DRZEŻGA
Tel. 59 8 42 0 48 Fax 59 8 42 0 48 Kom. 606 464 164

Poświadcza się, że niniejszy dokument został opracowany w wyniku prac geodezyjnych i kartograficznych, których rezultaty zawiera operat techniczny wpisany do ewidencji materiałów państwowego zasobu geodezyjnego i kartograficznego

Organ prowadzący państwowy zasób geodezyjny i kartograficzny	STAROSTA SŁUPSKI
Identyfikator ewidencyjny operatu technicznego	P.2.2.2. 2014. 2884 G.554.8-50/2014
Data wpisania operatu technicznego do ewidencji materiałów zasobu	16.10.2014
Imię, nazwisko i podpis osoby reprezentującej organ	z up. STAROSTY Janina Górska WYDZIAŁU GEODEZJI I KARTOGRAFII

SZKIC PRZEGLĄDOWY ARKUSZY

Zakład "Projektowanie, Inwestycje, Nadzory" Eleonora Puzo 78- 630 Człopa Szczuczarz	
Budowa sieci kanalizacji sanit. z tłoczniami ścieków w m. Wolinia	projekt budowlany
Projekt Zagospodarowania Terenu m.Wolinia -Sieć kanalizacji sanit. z przepompowniami i tłoczniami ścieków	02.03.2016
GMINA GŁÓWCZYCE 76-220 GŁÓWCZYCE ul. Kościuszki 8	1 : 500
mgr inż. Eleonora Puzo upr.bud. nr ZAP/0223/PWOS/10 ZAP/IS/0277/I/01	ark. 35/36 rys. 7
mgr inż. Mariusz Jarmulewski upr.bud POM/0275/PWBS/15 POM/IS/0004/16	