Profil sieci kanalizacji sanit. grawitacyjnej

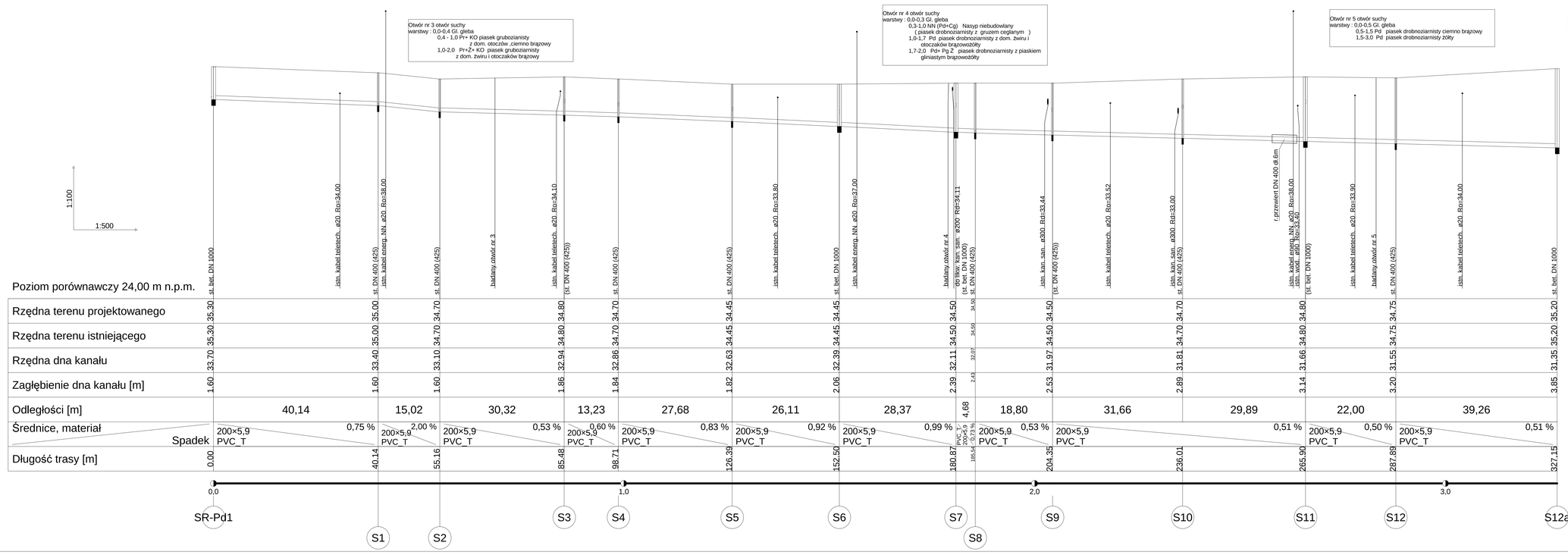

Z uwagi na kable telekomunikacyjne na całym odcinku S12a-SR-Pd1 roboty ziemne wykonać ręcznie

UWAGA :

1. Z uwagi na istn. uzbrojenie terenu w miejscowości gdzie projektowana jest sieć kanalizacji sanit. z przyłączami należy roboty ziemne wykonywać ręcznie w porozumieniu i pod nadzorem właścicieli tych obiektów (sieci, kabli itp.). Na trasie poza terenem zabudowanym, w rejonach gdzie nie występuje uzbrojenie podziemne należy wykopy wykonać sprzętem mechanicznym. Minimum w odległości 5.0 m przed kolizją z istniejącym uzbrojeniem prace ziemne wykonywać w tym rejonie ręcznie.

2. Przed przystąpieniem do wykonania wykopów pod rurociąg wykonać przekopy próbne celem potwierdzenia przebiegu istn. uzbrojenia podziemnego.

3. Należy zapoznać się szczegółowo z warunkami zawartymi w uzgodnieniach gestorów istniejącego uzbrojenia (kable telekomunikacyjne, energetyczne i inne).

Zakład "Projektowanie, Inwestycje, Nadzory" Eleonora Puzo 78- 630 Człopa Szczuczarz	
Temat: Budowa sieci kanalizacji sanit. z tłoczniami ścieków w m. Wolinia	Faza: projekt budowlany
Nazwa: Profil sieci kanalizacji grawit. m. Wolinia Gmina Głowczyce	Data: 02.07.2016
Adres: GMINA GŁOWCZYCE 76-220 GŁOWCZYCE ul. Kościuszki 8	Skala: 1 : 500/100
Projektował: mgr inż. Eleonora Puzo upr.bud. nr ZAP/0223/PWOS/10 ZAP/0527/16/L	Nr rys. rys. 17
Sprawdził:	Data:
Zatwierdził: mgr inż. Mariusz Jamulewski upr.bud.POM/0275/PWIB/15 POM/85/0004/16	Data: